SALLIID

細菌・イヤな臭い・ウイルスを
瞬間的に除菌・消臭・除去

Samurai Salliid

SEGRICO

セグリコ

除菌 **消臭**

ウイルス除去

※すべてのウイルスを除去するわけではありません

2019 ASIA GOLDEN STAR AWARD PRODUCT AWARD 商品賞 受賞

99.9% 除菌・消臭率

妊娠・出産・育児期に最適

無香料で安心・安全な お子様のための除菌・消臭スプレー

1 強力除菌　2 瞬間消臭　3 長期保存　4 高い安全性

お子様のまわりの様々な環境で

- ○ 哺乳瓶やベビー用品などの除菌に
- ○ ベビーカーや食卓などお子様が触りそうな箇所の除菌に
- ○ おむつ替えの時のベッドの除菌・消臭に
- ○ ショッピングセンターでの子供用カートの除菌に

※但し、においの成分が堆積し浸透している場所では、再び臭いが発生する場合があります。

SEGRICO シリーズ

お子様に安心・安全な"日本生まれ" の除菌・消臭剤。

SEGRICO 300ml	SEGRICO200 300ml	SEGRICO200F 500ml	SEGRICO200H 10L

成　分	：	安定型次亜塩素酸ナトリウム・純水
有効塩素濃度	：	200ppm（但し、「SEGRICO」は 100ppm）
性　質	：	弱アルカリ性
品質有効期限	：	最大 2 年間（冷暗所保存時）

Samurai Saffiid

SEGRICO

セ グ リ コ

「SEGRICO（セグリコ）」とは…
“安定型次亜塩素酸ナトリウム” による今までにない新しい【除菌・消臭スプレー】です。様々な細菌やウイルスを瞬間的に除菌・除去すると同時に気になるにおいまで瞬間消臭します。強力な効果を発揮するにも関わらず、人にも安全な成分となっており、赤ちゃんがいる環境にもご活用いただけます。これ１本で日常における全てのシーンに活用できる“次世代の除菌・消臭スプレー” です。

日常の様々なシーンでご利用いただけます。

お部屋で

- ソファやカーテン、寝具等の布製品の消臭に
- タバコのにおいが気になる空間の消臭に
- エアコンフィルターの除菌、消臭に
- スーツ等頻繁にクリーニングに出せない衣類の消臭に
- スマートフォンやパソコンキーボード等の表面の除菌に

キッチンで

- 調理器具や食器、冷蔵庫などの除菌対策に
- 調理、食事の際の衛生管理対策に
- 生ごみの消臭に

お出かけの時に

- 自動車など乗り物内の除菌、消臭に
- お出かけ時の様々な場所の除菌に
  - ・ショッピングカート
  - ・ドアノブ　・つり革
  - ・公園のベンチ
  - ・映画館、コンサート会場のシート　など

季節ごとのお悩みに

- 季節性環境による不調の原因物質を無効化
- 密室空間に空中散布することでクリーンな空間を実現

ペットのいる環境で

- 食器やペット用品の除菌に
- ペットのトイレに残るいやなにおいの消臭に
- ペットまわりの様々な除菌、消臭に

トイレやお風呂で

- トイレに残るイヤな臭いの消臭に
- 便座やドアノブなど体がふれる箇所の除菌に
- お風呂まわりの様々な除菌に
- お風呂で使用するおもちゃの除菌に
- お風呂のカビ胞子を不活化

■SEGRICO（200）の誤飲安全性の確認

<一般社団法人日本食品分析センター>
第 16144931001-0101 号
SEGRICO200 を検体として、雌マウスを用いる急性傾向毒性試験を実施。マウスを用いる単回経口投与において、検体の LD50 値は、雌では 20mL/kg を超えるものと評価された。

※左画は弊社が行った上記試験報告書の一部です。

■SEGRICO（200）の抗菌力評価試験結果一例

<一般社団法人京都微生物研究所調べ> ～サルモネラ菌の除菌能力試験～
生菌数測定法：「SEGRICO 200」10ml に 107 の菌液 0.1ml を摂取し、25℃ で作用させ経時的に生菌数を測定。初期菌数はリン酸緩衝液 (1/15M pH7.2)19ml に菌液 0.1ml 接種しこれより生菌数を測定。使用培地：標準寒天培地（栄研）

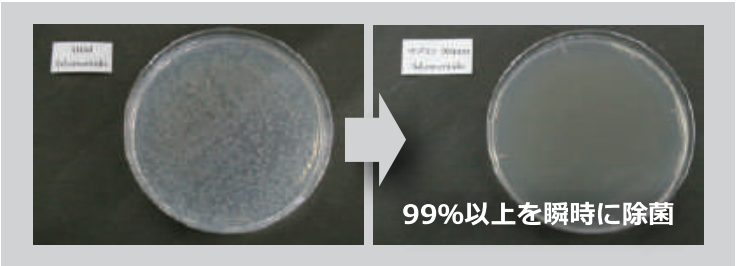

■SEGRICO の使用方法及び使用上の注意

<「セグリコ」、及び「セグリコ 200」の使用方法>
臭いが気になる対象物や空間に直接噴霧してください。
20cm 程度離して噴霧するとより効果的です。
香りで包み隠さず無香料で菌やウィルスをもとから除去します。

<ご使用上の注意>
- 用途以外に使用しないでください。
- 直接吸い込んだり、人体やペットに直接スプレーしないでください。
- 容器を入れ替えたり、他の製品との併用は避け、本品は必ず単独で使用してください。
- 高温の場所や直接日光の当たる場所での保管はしないでください。
- 絹や革製品など水洗い不可表示のあるもの、染加工など特殊加工されたものは、シミや変色の恐れがあるので、あらかじめ目立たない箇所でお試しください。
- お子様の手の届かないところに保管してください。
- 目に入った場合はこすらずに水で洗い流してください。
  誤って飲み込んだ場合は口をすすぎ水を飲んでください。
  万一異常が残る場合は、医師にご相談ください。

■SEGRICO の主な販売先

SEGRICOのご注文はこちらから SEGRICO公式HP

http://www.mjs-co.net/

製造元 株式会社 エイチ・オー・ピー **サリード事業部** 〒108-0075 東京都港区港南 2-12-27

販売元

株式会社エム・ジェイ・エス　MAIL : info@mjs-co.net
首都圏：神奈川県横浜市神奈川区広台太田町5-3　ロワール横濱反町101
TEL : 045-328-3741／FAX : 045-328-3744
関西：大阪府大阪市浪速区日本橋東1-8-16　コーポサカイ1F
TEL : 06-6710-9295／FAX : 06-6710-9323

※「SEGRICO」は株式会社エイチ・オー・ピーの登録商標です
※本書に記載された内容は予告なく変更されることがあります

© hop Co., Ltd. All Rights Reserved. 2020 年 2 月